

Defter Beyana Plaka ile Birlikte Taşıt Akaryakıt Giderlerinin İşlenmesi

Defter Beyana plaka bilgilerinin gelmesi için iki ayrı yöntem bulunmaktadır.

1- Fiş Açıklamasında Plaka Numarasını Yazma

Fiş girişindeki açıklama alanından plaka numarası yazılmalı.

İşlem Tarihi	Cari Hesap Kodu	Cari Hesap Adı	Açıklama	ALİŞ - GİDER
	20 320 9 99999	Envanter (Depo Hareketi)	Test Plaka 34 Abc 34	1.000,00

Tarih	Seri	Belge No	Açıklama	GİDER
11.01.2026		0	Test Plaka 34 Abc 34	1.000,00

2- Graplardan (Araç) İlgili Plakaları Tanımlama

- Tanımlamalar > Genel Tanımlamalar > Gruplar sekmesinden **Araç** grubu alanına tanımlama yapılabilir.

NOT: Programda Araç grubunun görünmesi için Evet olarak seçili olması gerekiyor.

Gruplar	«Kullan»	«Etiket»
* Adı		
30. Personel	Sipariş <input checked="" type="checkbox"/> Evet «True»	Sipariş
3042. Vardiya, Mola, Mesai, İcra vb. Gruplar	Adres <input checked="" type="checkbox"/> Evet «True»	Adres
80. Firma	Araç <input checked="" type="checkbox"/> Evet «True»	Cari
8001. Gruplar	Plasiyer <input checked="" type="checkbox"/> Evet «True»	Plasiyer
ZZ Standart Tablolar	Personel <input checked="" type="checkbox"/> Evet «True»	Personel
Meslek Grupları	Araç <input checked="" type="checkbox"/> Evet «True»	Araç
Personel Grupları	Gelirler <input checked="" type="checkbox"/> Evet «True»	Gelirler

 simgesine tıklarsanız grup oluşturma paneline atacaktır.

- İlgili Orta Grup(mavi renkli) altına Alt Grup(siyah renkli) Ekle seçenği ile yeni bir grup tanımı açabilirsiniz.

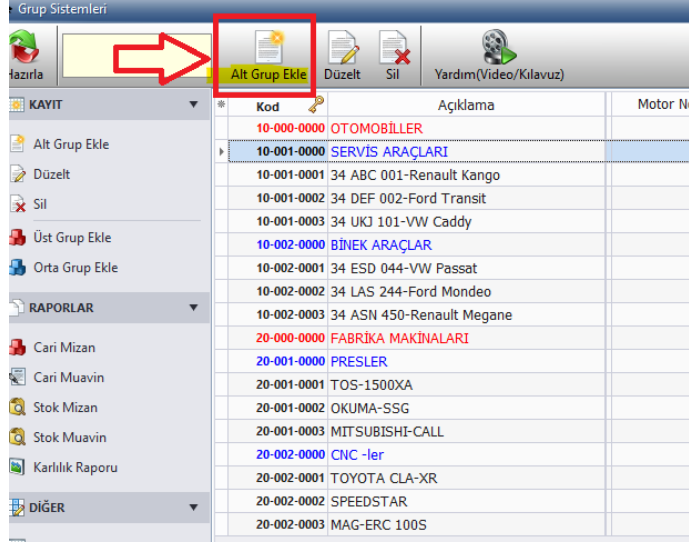

- Fiş içinde Araç kısmı yıldız (*) alanından açılmalı ve satırda seçilmeli.

