



Ay İinde alıřması Olmayan Sigortalının Prime Esas Kazan Hesaplaması (Hizmet Bildiriminde Sıfır Gn alıřma Durumu (Tebliđ))

<https://www.resmigazete.gov.tr/eskiler/2012/09/20120901-4.htm>

7.5-Prime Esas Kazancın st Sınırını Ařan cret Dıřındaki demeler

Sigortalılara, eřitli nedenlerle (cretsiz izin, istirahat gibi) **ay iinde alıřmasının bulunmadıđı ve cret denmediđi aylarda prime esas kazanca dahil olacak nitelikte cret dıřında bir deme yapılması halinde**, cret dıřındaki bu demeler, demenin yapıldıđı ayda sigortalının prim deme gn sayısının bulunmaması nedeniyle demenin yapıldıđı tarihi takip eden iki ayı gememek zere ilgili ayların prime esas kazancına dahil edilecektir. Ancak demenin yapıldıđı tarihi takip eden iki ayda da cret demesine hak kazanılmadıđı durumlarda, cret dıřındaki bu demeler prime esas kazanca dahil edilemeyecektir.

cret dıřında sigortalılara denmekte olan prim, ikramiye gibi her trl demeler, demenin yapıldıđı ayın kazancına dahil edilerek prime tabi tutulmaktadır. Ancak, sz geen demelerin cret ile birleřtirilerek prime tabi tutulması durumunda, bazı sigortalıların aylık prime esas kazançları tutarı, prime esas kazancın st sınırını ařabilmektedir.

Bu durumda, sigortalılara, cretinin yanı sıra prime esas kazanca dahil edilebilecek nitelikte cret dıřında deme yapılması halinde, bu nitelikteki kazançlar, prime esas gnlk kazanç st sınırının otuz katı ařılmamak kaydıyla prime tabi tutulacak, buna karřın her iki kazanç toplamının st sınırı ařması halinde, cret dıřındaki demenin st sınırı ařan kısmı, Kanununun 82. maddesi hkm de dikkate alınarak en fazla takip eden iki ayın prime esas kazanç tutarına dahil edilecektir.

rnek: Aylık brt creti 4.000,00₺ olan (D) sigortalısının 2012/Ocak Ayında cretsiz izinli olduđu ve ilgili ayda brt 6.000,00₺ ikramiye dendiđi varsayıldıđında, 1/1/2012 ila 30/6/2012 tarihleri arasında aylık kazanç st sınırı 5.762,25₺ olduđu nazara alınarak bahse konu sigortalının, Ocak Ayında prim deme gn sayısı bulunmadıđından cret dıřındaki ikramiye řubat ve Mart aylarının prime esas kazançlarına dahil edilecektir.

2012 /Ocak Ayındaki prime esas kazancı=0₺

2012/řubat Ayındaki prime esas kazancı 4.000,00₺ cret + 1.762,25₺ ikramiye = 5.762,25₺

2012/ Mart Ayındaki prime esas kazancı 4.000,00₺ cret + 1.762,25₺ ikramiye = 5.762,25₺ olarak Kuruma bildirilecek,

1.762,25₺ X 2=3.524,50₺ prime esas kazanca dahil edilen ikramiye,

6.000,00₺- 3.524,50₺ =2.475,50₺ tutarındaki ikramiye ise prime esas kazanca dahil edilmemiř olacaktır.

Programınızın “Hızlı Menü” butonunu kullanarak “Ayarlar” Menüsünü açınız.

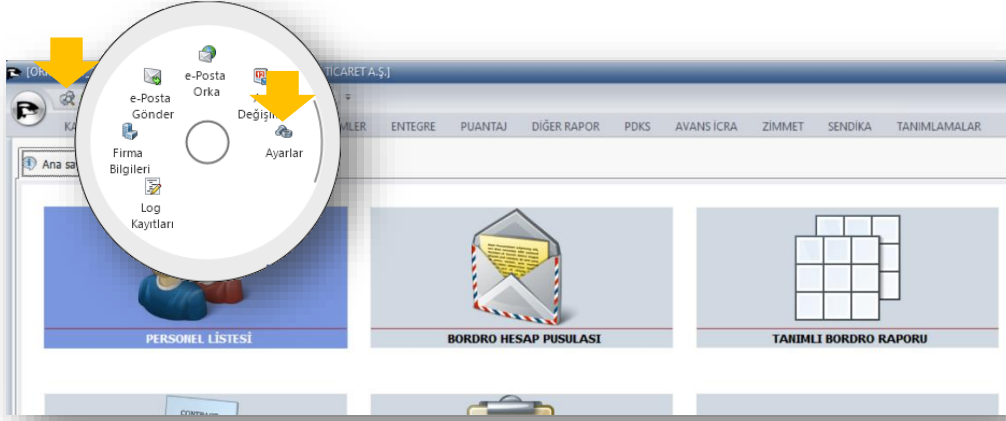

Personel başlığı altındaki Parametreleri açınız.

“30 Gün istirahatte maksimum SGK matrahı ne zamandan itibaren sıfırlansın” alanına **31.12.2050** şeklinde ileri bir tarih yazmalısınız.

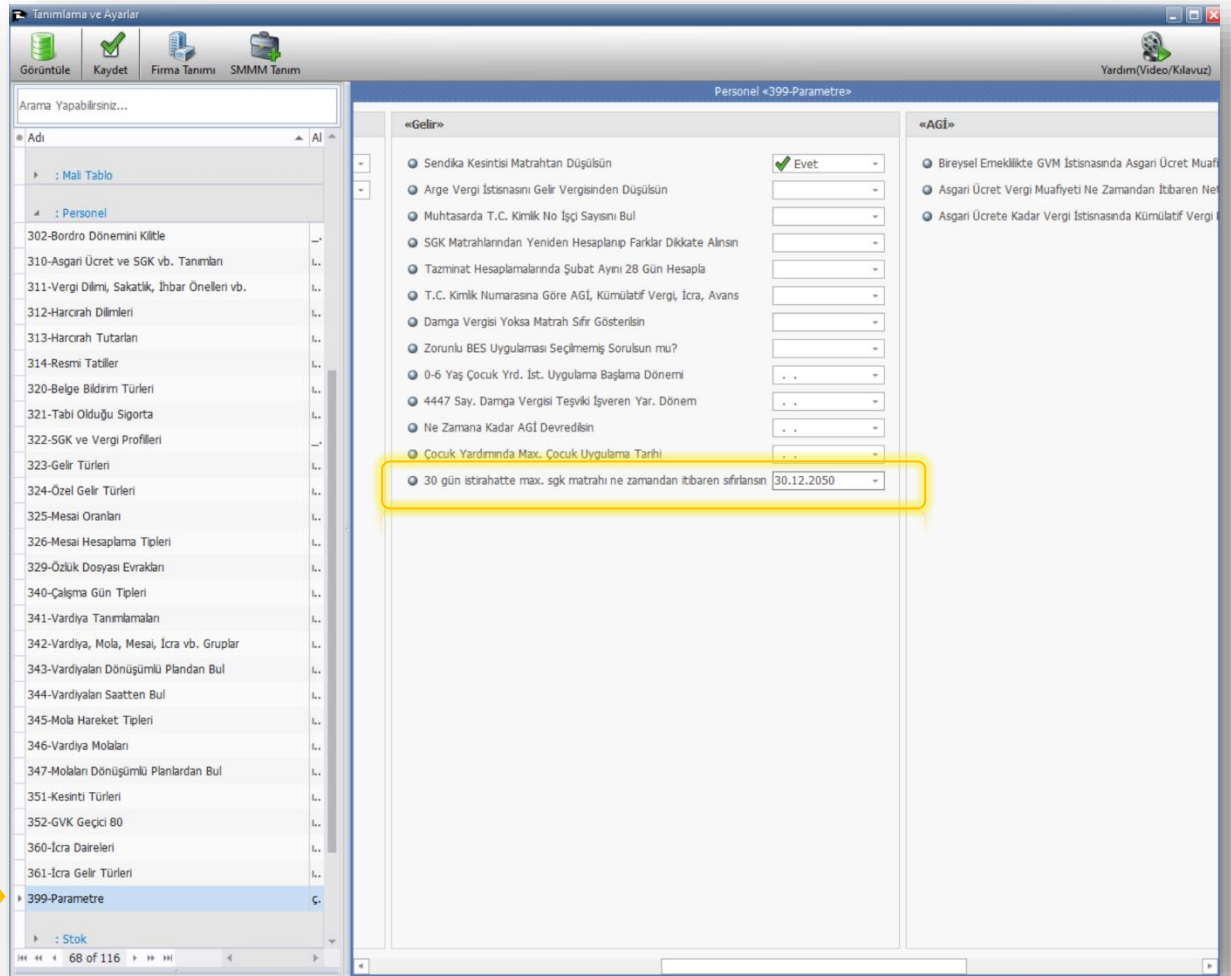

Aşağıdaki Örnekte görüldüğü üzere SGK çalışması olmadığı halde Ek ücretlerden kaynaklı (İkramiye...) SGK Matrahı oluşturularak hesaplamaya dahil edildi.

44445555666 Hüseyin AKDEMİR 2024 Ağustos Maaş Girişi

Hesapla Avans-Borç Girişi İcra Kayıt ve Listesi Mesai Girişi Bireysel Emeklilik Harcırah Girişi Devir SGK Matrahı Yardım(Video/Kılavuz) Bordro Sil

SEÇİLİ PERSONEL	PUANTAJ	BRÜT ÜCRET	KESİNTİLER (-)	NET ÜCRET
Adı: Hüseyin Soyadı: AKDEMİR Kart No: 100062 T.C. Kimlik: 44445555666 Giriş-Çıkış T.: 02.02.2021 Brüt Aylık: 20.002,50	Çalışılan G.: Tatil Gün: İzin Gün: SGK Gün: Eksik Gün: 31 Hesap Gün:	Aylık Maaş: 20.002,50 Günlük: 666,75 Saatlik: 88,90 Maaş: Diğer Gelirler: 10.000,00 T. BRÜT GELİR: 10.000,00	Küm. G. VM: 133.257,77 İşçi Sgk: 1.400,00 İşçi İşsizlik: 100,00 Gelir Vergisi Damga Vergisi T. KESİNTİ: 1.500,00	Aylık Maaş: 17.002,12 Günlük: 566,74 Saatlik: 75,57 Maaş: Diğer Gelirler: 8.500,00 T. NET GELİR: 8.500,00

2024 Ağustos SONUÇ TOPLAM

BRÜT TOP. GELİR: 10.000,00
KESİNTİ TOPLAMI: 1.500,00
NET TOP. GELİR: 8.500,00
TOPLAM ÖDEME: 8.500,00
NET ELE GEÇEN: 8.500,00
İŞÇİ MALİYETİ: 11.750,00

ASGARİ ÜCRETE KADAR VERGİ İSTİNASI

AVANS, BORÇ, İCRA vb. ÖDEMELER

SGK VERGİ KESİNTİLERİ

BRÜT TOP. GELİR: 10.000,00
İşçi SGK Matrahı: 10.000,00
Sgk T. [0,14]: 1.400,00
İşsizlik T. [0,01]: 100,00
İŞÇİ TOPLAM SGK: 1.500,00
Küm. Gelir V. Matrahı: 133.257,77
Gelir Vergisi Matrahı: 8.500,00
GV Brüt: 1.700,00
GV İstisna: 1.700,00
GV Net:
Damga Vergisi Matrahı: 10.000,00
DV Brüt: 75,90
DV İstisna: 75,90
DV Net:
KESİNTİ TOPLAMI: 1.500,00
NET TOP. GELİR: 8.500,00
İşveren SGK Matrahı: 10.000,00
Sgk T. [0,185]: 1.850,00
İşsizlik T. [0,02]: 200,00
Kvskp T. [0,02]: 200,00
İŞY. SGK TOPLAMI: 2.250,00
TOPLAM SGK: 3.750,00
TEŞVİK TOPLAMI: 500,00

Gelir Türü	Ücret Tipi	Gün/M2 vb.	Brüt Maaş	Kesinti Top.	Net Maaş	Dağıtım Tipi
Asıl Ücret	Brüt					SGK Günü
Toplam Mesai	Brüt					SGK Günü
İkramiye	Brüt		10.000,00	1.500,00	8.500,00	SGK Günü
Yemek (Bilet)	Brüt					SGK Günü
Yemek (Nakit)	Brüt					SGK Günü
Tagit/Yol (Nakit)	Brüt					SGK Günü
Tagit/Yol (Bilet)	Brüt					SGK Günü
İhbar Tazminatı	Brüt					SGK Günü
Kidem Tazminatı	Brüt					SGK Günü
İşe İade Tazminatı(Vergisiz)	Brüt					SGK Günü
İşe İade	Brüt					SGK Günü
Satış Primi	Brüt					SGK Günü
Devamsızlık Primi	Brüt					SGK Günü